

家計みなし 相談会

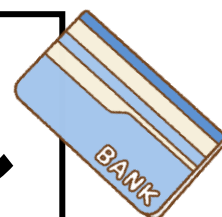

相談料
無料

要申込

ライフプラン
(生活設計)

住宅
ローン

老後の
生活設計

保 険

貯 蓄
資産運用

相 続
贈 与

年 金

不動産
活 用

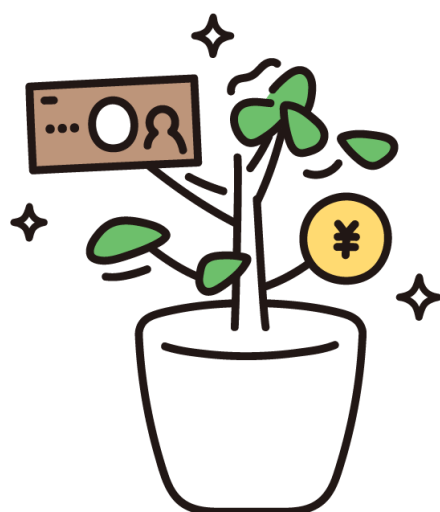

相談日・時間

1回目

令和7年 6月

終了しました

2回目

令和7年 9月

終了しました

3回目

令和7年12月

定員に達しました

4回目

令和8年 3月

定員に達しました

※1人あたり50分の相談時間です ①13:30~14:20 ②14:30~15:20 ③15:30~16:20

【申込方法】 事前申し込みが必要(毎回3人まで)

①相談料は無料

②宮崎市男女共同参画センター「パレット」へ電話、メール等で予約してください。

TEL 0985-25-2055 メール:info@pal-let.jp

③相談内容等 具体的な相談内容、相談希望時間帯、同伴者の有無



申込メール
作成フォーム

【相 談 会 場】

宮崎市男女共同参画センター「パレット」

〒880-0879 宮崎市宮崎駅東3丁目6-7



【相 談 員】

特定非営利活動法人日本FP協会宮崎支部の会員

(CFP®とAFP 資格をもったファイナンシャルプランナーが相談対応)

【お問合せ】 宮崎市男女共同参画センター「パレット」TEL:0985-25-2055